



LEGENDA

- Luminária Abajur Led de sobrepôr - 37 w - quadrada - 59,5 x 59,5 cm
- Luminária Plafon Led Sobrepôr quadrada 18w Branco Frio - 17,5 x 17,5 cm
- Luminária Spot Led Smb 3w Redonda 6cm - Direcionável Branco Branco
- Forro Mineral - HunterDouglas - Prepus Plus - 60x60x0,9 cm
- FORRO DE GESSO ACARTONADO
- Interruptor simples 1 tecla - 1,10m do piso
- Interruptor simples 2 teclas - 1,10m do piso
- Interruptor simples 2 teclas - 2,10m do piso

OBSERVAÇÕES:
 A) TODAS AS MEDIDAS DEVERÃO SER CONFIRMADAS NA OBRA.
 B) EM CASO DE DÚVIDAS, CONSULTE O AUTOR DO PROJETO.
 C) AS COTAS PREVALECEM SOBRE A ESCALA DO DESENHO.

ALTERAÇÃO	DATA	REVISÃO	ASSUNTO

lucas coelho
 arquitetura e planejamento
 fone / fax: 55 (65) 99912 - 4696
 arlucascoelho@gmail.com

PROJETO EXECUTIVO
 PROJETO ARQUITETÔNICO

Proprietário: SECRETARIA DE ESTADO DE MEIO AMBIENTE - SEMAMT
 Cliente: RUA C. ESQUINA COM A RUA F. - CENTRO POLÍTICO E ADMINISTRATIVO
 CUIABÁ - MT
 Autor do Projeto: **LUCAS COELHO DE ALMEIDA**
 ARQUITETO E URBANISTA - CREA 000208-0
 Co-Autores do Projeto:

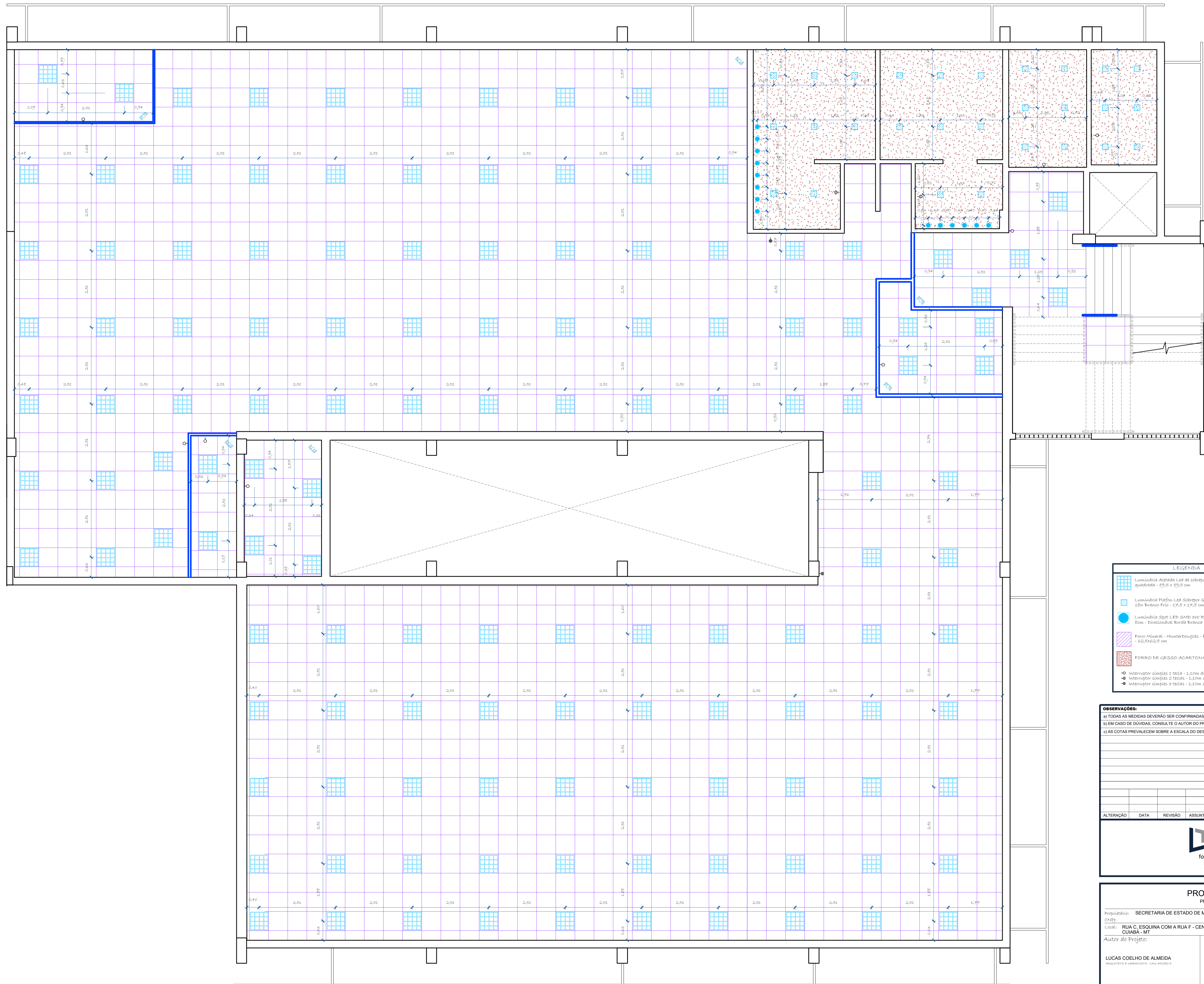

LEGENDA

- Luminária Alçada Led de sobrepor - 37 w - quadrada - 59,5 x 59,5 cm
- Luminária Plafim Led Sobrepor quadrada 18w Branco Frio - 17,5 x 17,5 cm
- Luminária Spot Led Smb 3w Redonda 6cm - Direcionável, Branco Branco
- Fone Municipal - Muinterbuglas - Prepus Plus - 60,0x60,0 cm
- FORRO DE GESSO ACANTONADO
- Interruptor simples 1 tecla - 1,10m do piso
- Interruptor simples 2 teclas - 1,10m do piso
- Interruptor simples 3 teclas - 2,10m do piso

OBSERVAÇÕES:
 a) TODAS AS MEDIDAS DEVERÃO SER CONFIRMADAS NA OBRA.
 b) EM CASO DE DÚVIDAS, CONSULTE O AUTOR DO PROJETO.
 c) AS COTAS PREVALECEM SOBRE A ESCALA DO DESENHO.

ALTERAÇÃO	DATA	REVISÃO	ASSUNTO

lucas coelho
 arquitetura e planejamento
 fone / fax: 55 (65) 99912 - 4696
 arqlucascoelho@gmail.com

PROJETO EXECUTIVO
 PROJETO ARQUITETÔNICO

Proprietário: SECRETARIA DE ESTADO DE MEIO AMBIENTE - SEMAMT
 CNPJ:
 Local: RUA C. ESQUINA COM A RUA F - CENTRO POLÍTICO E ADMINISTRATIVO
 CUIABÁ - MT
 Autor do Projeto:
 Co-Autores do Projeto:

LUCAS COELHO DE ALMEIDA
 ARQUITETO E URBANISTA - CREA 00520/05

